På Loftet

Dennis Johansson

På Loftet är ett förslag på hur framtidens studentbostäder kan utformas. Med utgångspunkt i de nya byggreglerna öppnas möjligheten att tänka annorlunda kring hur bostadens yta disponeras. Genom att arbeta med loft, skiljeväggar och varierande takhöjder skapas en tydlig uppdelning mellan bostadens olika funktioner. På så sätt får lägenheten känslan av flera rum, samtidigt som den behåller sin öppna karaktär och förblir en etta. Istället för att enbart fokusera på antal kvadratmeter ligger tyngdpunkten på hur ytan kan användas och upplevas.

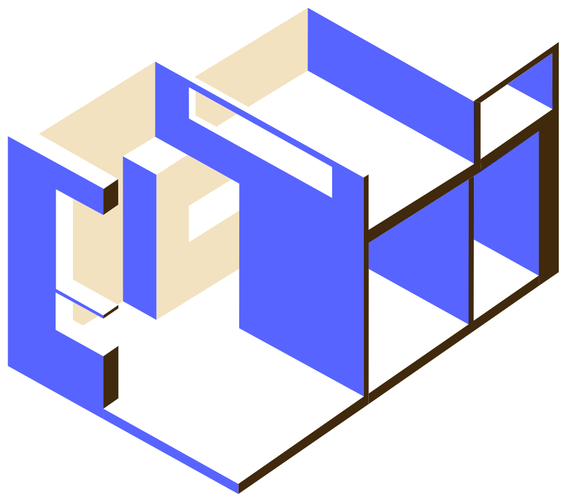



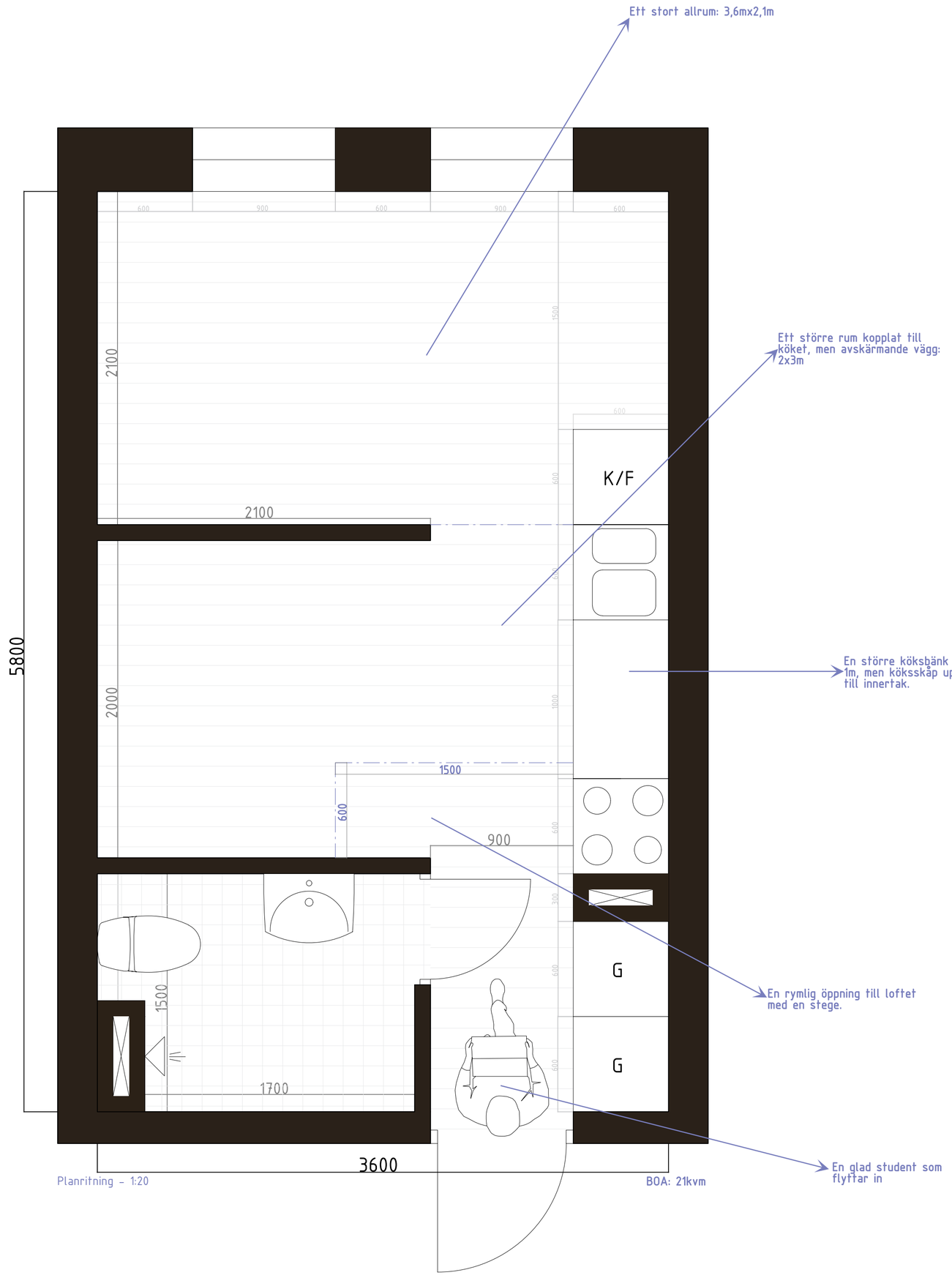

Av studenter

I början av projektet genomfördes en enkät bland studenter för att undersöka vad de faktiskt värdesätter i sitt boende. Några önskemål återkom tydligt: naturligt dagsljus, god ljudisolering, smart förvaring och ett välfungerande kök. Även materialiteten lyftes fram som en viktig del av boendekvaliteten. Flera svar uttryckte en önskan om bättre material och ett golv som känns mer gediget än en traditionell plastmatta. Svaren visar att en bra studentbostad inte nödvändigtvis behöver vara större, utan att det är minst lika viktigt att ytan planeras och utformas med omsorg.



För studenter

Med studenternas önskemål som utgångspunkt har bostaden utformats med fokus på ljus, förvaring, materialitet och rumslighet. Genom varierande takhöjder och öppna samband skapas tydliga zoner för bostadens olika funktioner. Entrén och köket får en mer intim karaktär, medan vardagsrummet öppnar upp sig med högre takhöjd och större fönsterpartier som släpper in mer dagsljus. Där fönsterna kommunicerar vad som finns utomhus med loftets fönster. Materialvalen bidrar till en mer ombonad och gedigen känsla, med parkettgolv istället för linoleummatta och klassiskt kakel i köket. Målet är att skapa en genomtänkt och trivsam bostad där även en begränsad yta kan erbjuda flera kvaliteter.



Illustration i det stora allrummet



Illustration av rummet kopplat till köket



Illustration av loftet

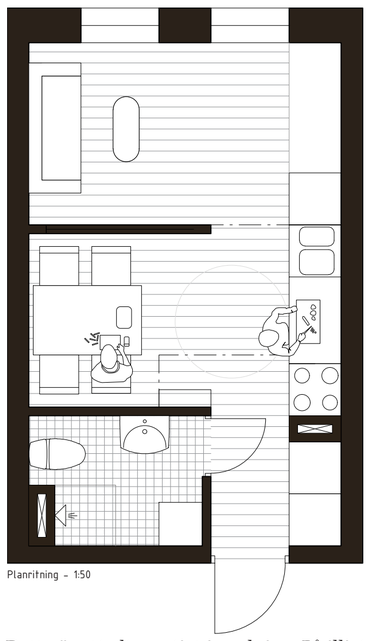

Planritning - 1:50

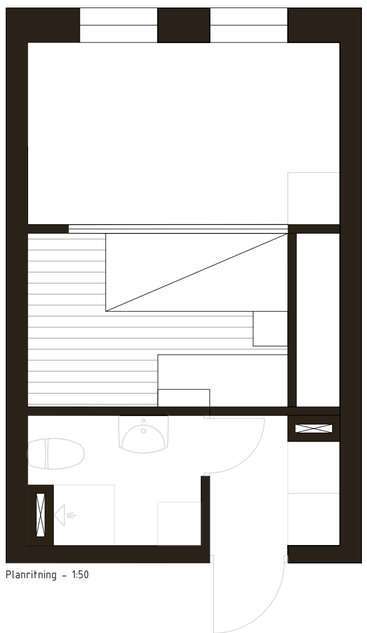

Planritning - 1:50

Detta är ett alternativt inredning. På illistationen ser vi två kopisar hemma hos en av dem, där ena har mycket plats att laga mat medans den andra sitter och pluggar. Här har personen en större köksbord, soffhörna och sängen på loftet.

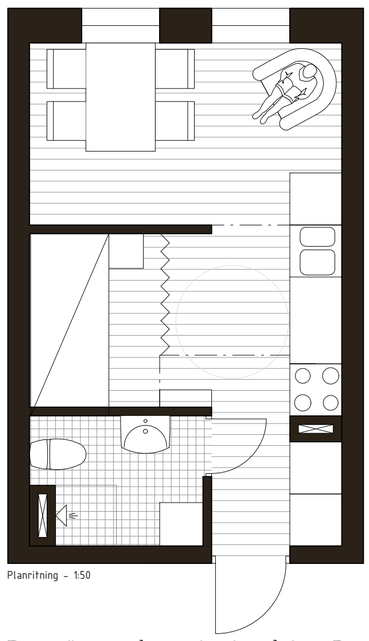

Planritning - 1:50

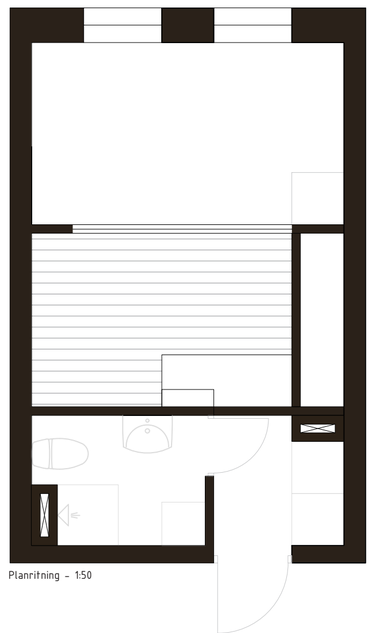

Planritning - 1:50

Detta är ett alternativt inredning. Personen har prioriterat en ljusare matplats och möjlighet till dagsljus när hen pluggar. Utnyttjat den mökare delen av lägenheten och ställt sin säng där med en mjukvägg, för att skärma av köket. Loftet blir en plats till förvarning.